

Aplikasi absensi

Aplikasi absensi ini bisa digunakan untuk absensi siswa dan guru dalam satu form, sehingga tidak perlu untuk pindah form guru dan siswa

Langkah menjalankan aplikasi ini sebagai berikut :

1. Isi data siswa (lihat file input data siswa dan guru)
2. Aplikasi absensi

Absensi

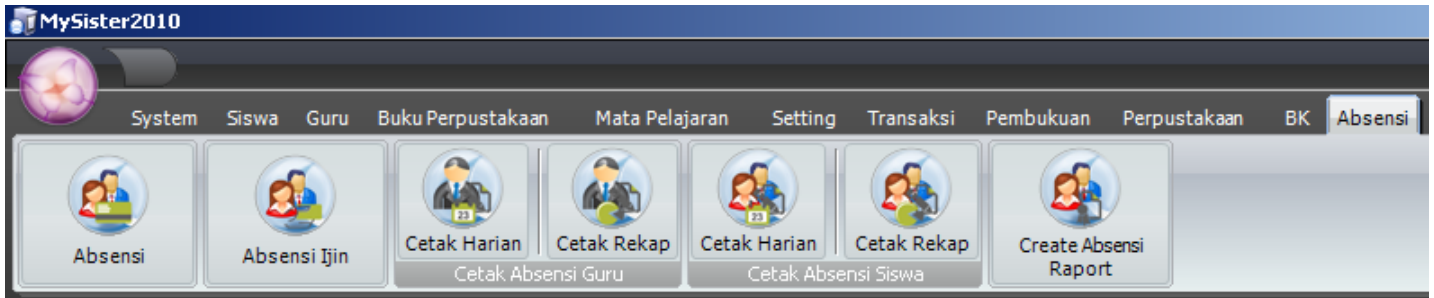

Absensi → untuk melakukan absensi

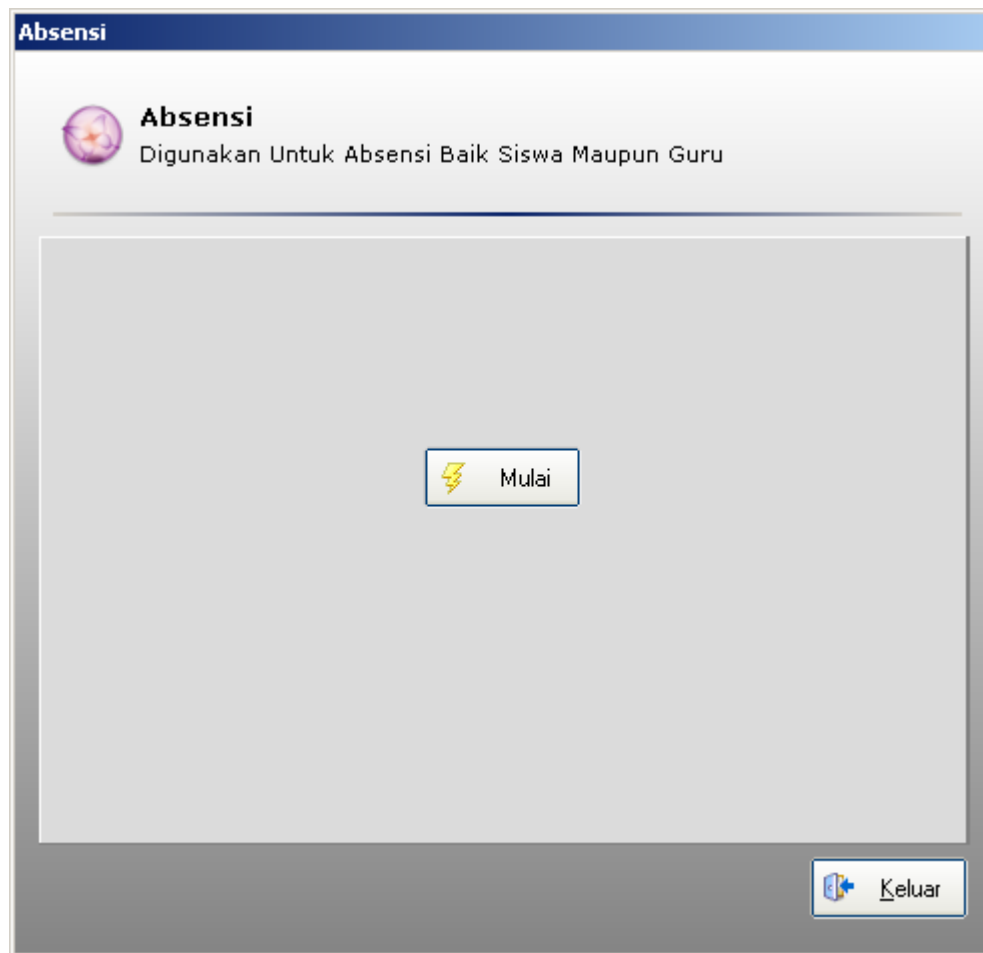

Saat tombol "mulai" di klik maka semua siswa dan siswa yang tidak mensensor ID Card atau memasukkan no induknya dianggap **tidak masuk**

Setelah tombol di klik akan berubah seperti ini

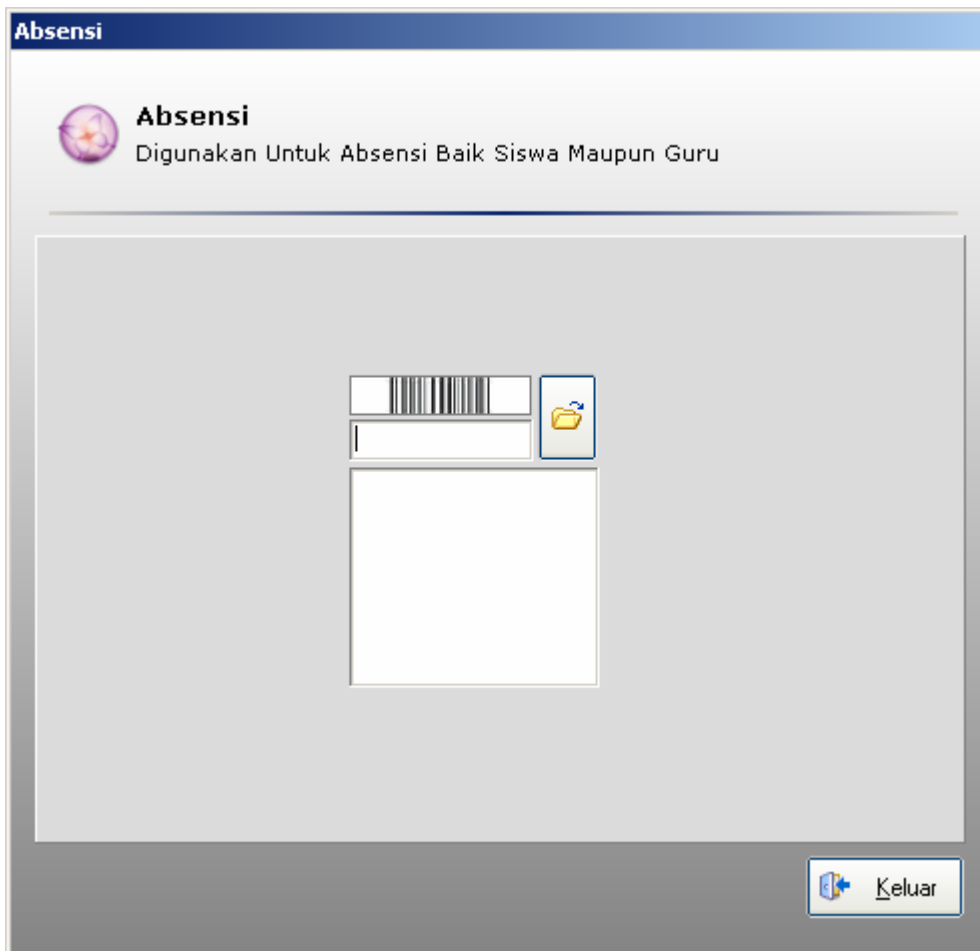

Absensi ijin → digunakan untuk memasukkan siswa / guru yang tidak masuk tetapi ada keterangan

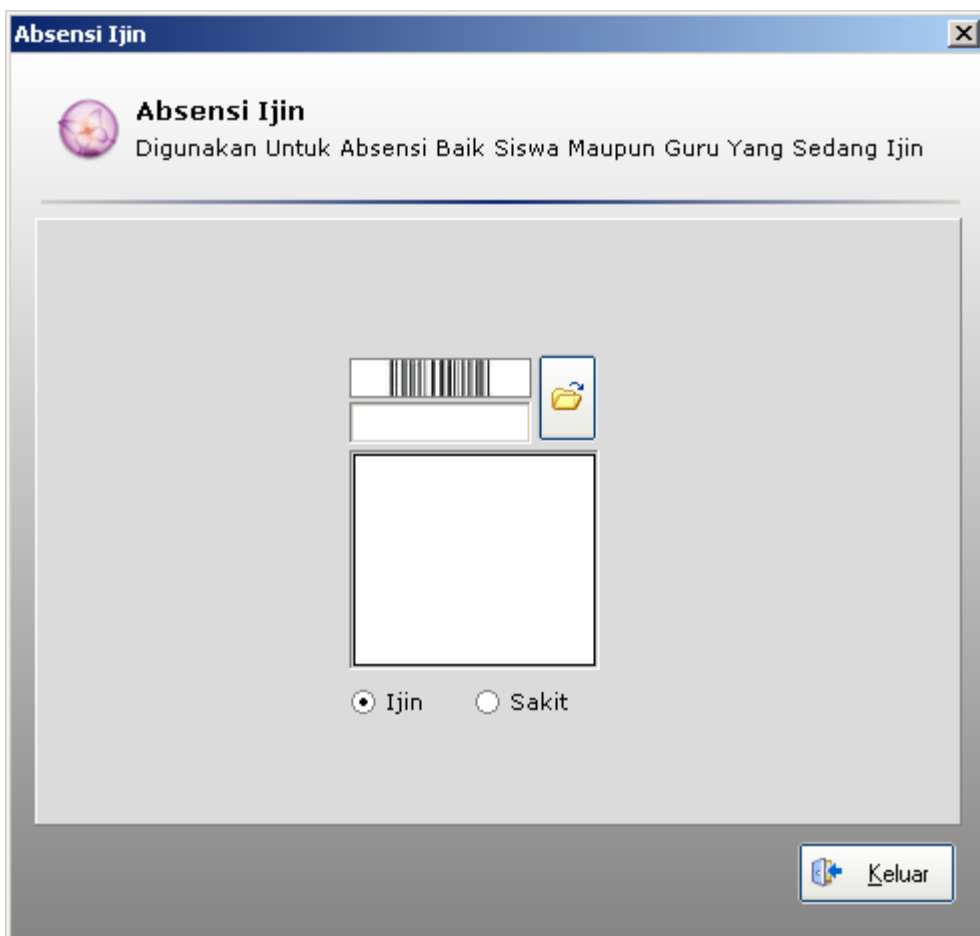

Cetak absensi ada 2 yaitu untuk guru dan siswa

Untuk guru

Cetak harian → mencetak absent pada hari tertentu

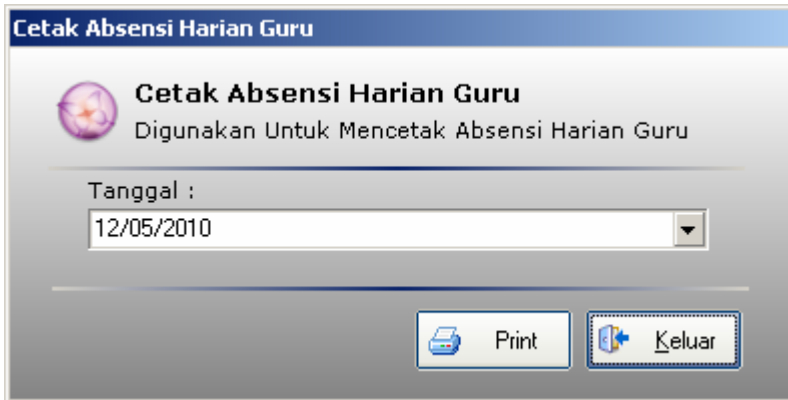

Cetak rekap → mencetak laporan absensi pada periode tertentu

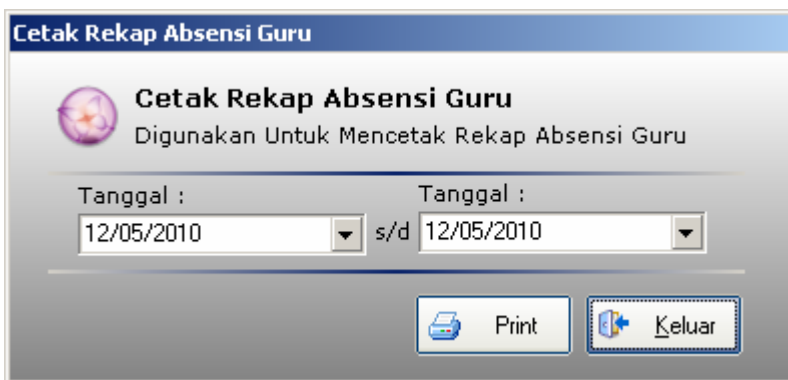

Untuk Siswa

Cetak harian → mencetak pada hari tertentu

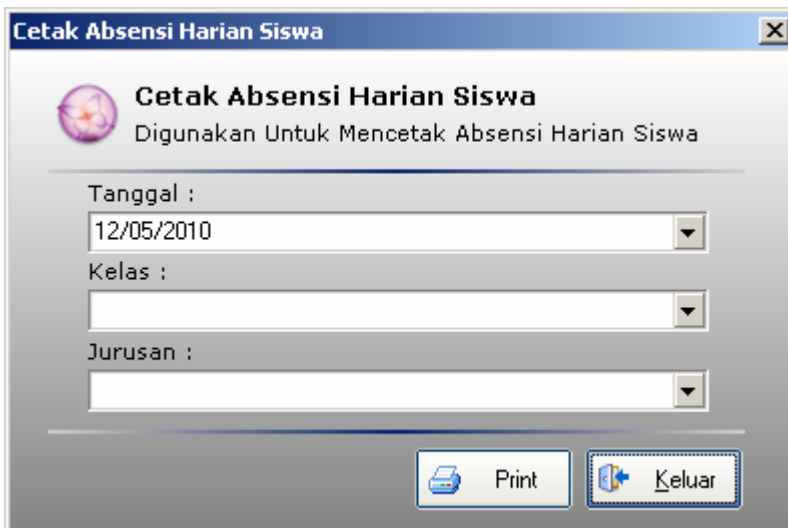

Cetak Rekap → merekap laporan absensi pada periode tertentu

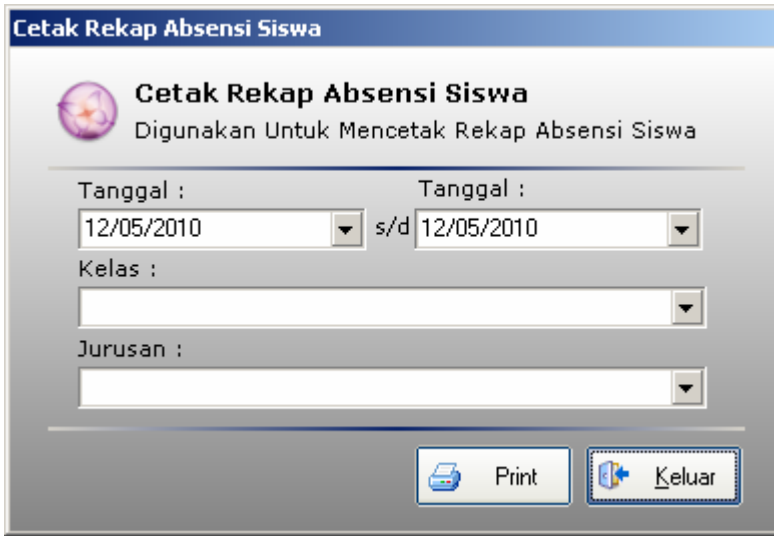

Cetak Rekap Absensi Siswa
Digunakan Untuk Mencetak Rekap Absensi Siswa

Tanggal : 12/05/2010 s/d Tanggal : 12/05/2010

Kelas :
Jurusan :

Print Keluar

Create absensi raport → menjumlah laporan absensi pada periode tertentu dan menghubungkan dengan raport siswa

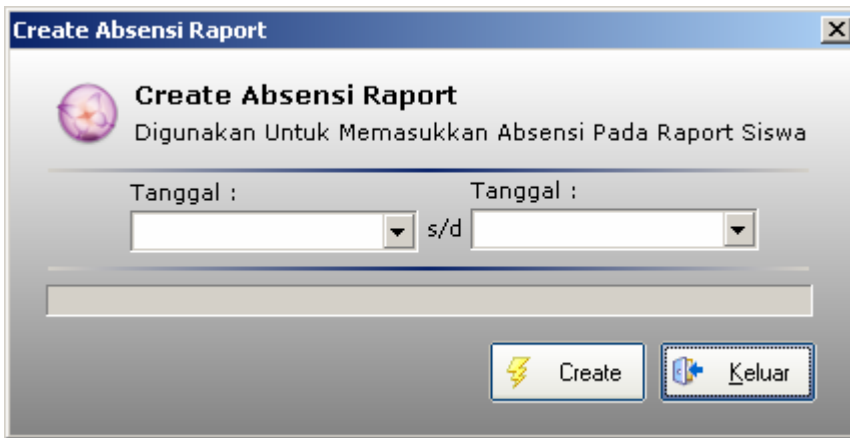

Create Absensi Raport
Digunakan Untuk Memasukkan Absensi Pada Raport Siswa

Tanggal : s/d Tanggal :

Create Keluar